

“La Ruta de los Belenes” recoge la larga tradición Belenista de Comarca Avilés, invitándonos a descubrir la variedad de escenarios rurales y urbanos donde se exhiben, disfrutando de la riqueza y detalles de sus distintos estilos: tradicional, popular y monumental.

“La Ruta de los Belenes” traza un itinerario mágico donde iglesias rurales, capillas urbanas, centros asociativos, soportales ancestrales e iglesias patrimoniales se encuentran unidos a través de un hilo de fraternidad navideña, para invitarnos a recorrer el paisaje de sus enclaves, la belleza de sus representaciones y la cálida acogida de sus autores.

NAVIDAD
2015



Centro de Recepción de Turismo
C/ Ruíz Gómez, 21 · T. 985 54 43 25 · 33402 · Avilés
www.avilescomarca.info · info@avilescomarca.info

DIMAGEN D.L. AS 00000-15



RUTA DE LOS BELENES

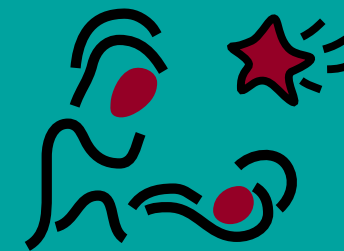

EXPOSICIÓN COLECTIVA DE BELENES

Lugar: Llano Ponte 6. Avilés
Abierto: del 18 de diciembre al 6 de enero
Mañana: 11.00 a 14.00 h.
Tarde: 17.00 a 21.30 h.
Día 24 y 31 Mañana: 11.00 a 14.00 h.
Tarde: 17.00 a 20.00 h.
Día 1 de enero 17.00 a 21.30 h.

- Belén tradicional. Titular: Ayto de Avilés
Artista, Pepe Espiña
- Belenes tradicionales. Titular: Lolo Solís
- Belén tradicional. Titular: Jesús Bango
- Belén popular. Titular: Celso Fernández
- Belén popular. Titular: Teófilo García
- Belén popular. Titular: Jorge Calzón
- Belén popular. Titular: Instituto Menéndez Pidal
- Belén popular. Titular: Alumnos Infantiles Escuela Municipal de Cerámica
- Belenes en miniatura. Titular: Lolo Solís

BELÉN TRADICIONAL DE SAN NICOLÁS DE BARI

Titular: Parroquia de San Nicolás de Bari
Lugar: Iglesia de San Nicolás de Bari. Avilés
Abierto: del 24 de diciembre al 7 de enero
Lunes a sábado: 17.30 a 19.00 h.
Domingos y festivos: Mañana: 8.30 a 13.30 h.
Tarde: 17.30 a 19.30 h.

BELÉN TRADICIONAL DE SANTO TOMÁS DE CANTERBURY

Titular: Parroquia de Sto. Tomás de Canterbury
Lugar: Iglesia de Sto. Tomás de Canterbury. Avilés
Abierto: del 19 de diciembre al 7 de enero
Mañana: 11.00 a 13.30 h.
Tarde: 17.30 a 19.30 h.

BELÉN TRADICIONAL CAPILLA DE SAN PEDRO

Titular: Cofradía de San Pedro
Lugar: Capilla de San Pedro. Rivero. Avilés
Abierto: del 11 de diciembre al 7 de enero
Diario: visible desde la calle

BELÉN MONUMENTAL MUNICIPAL

Titular: Ayuntamiento de Avilés
Lugar: Caños de San Francisco. Avilés
Abierto: del 18 de diciembre al 6 de enero

BELÉN LUMINOSO MUNICIPAL

Titular: Ayuntamiento de Avilés
Lugar: Parque de Las Meanas. Avilés
Abierto: del 19 de diciembre al 6 de enero

BELÉN TRADICIONAL EN VERSALLES

Titular: Wolfgang José y José María García-Osuna
Lugar: Iglesia de Cristo Rey.
C/ Pelayo 3. Versalles. Avilés
Abierto: del 15 de diciembre al 5 de enero
Lunes a sábados: 17.00 a 19.30 h.



CONCEJO DE
AVILÉS

BELÉN POPULAR CENTRO SOCIOCULTURAL LA CARRIONA

Titular: A.A. V.V. de La Carriona
Lugar: Centro Sociocultural de La Carriona
Abierto: del 18 de diciembre al 6 de enero
Lunes a viernes:
Mañana: 11.00 a 13.00 h.
Tarde: 16.00 a 20.00 h.
Sábado: 11.00 a 13.00 h.

BELÉN POPULAR JARDIN DE CANTOS

Titular: Centro de Personas Mayores Jardín de Cantos
Lugar: C/ la Xana 2. Jardín de Cantos. Avilés
Abierto: del 8 de diciembre al 6 de enero
Lunes a domingo: 10.00 a 21.00 h.

BELÉN TRADICIONAL EN EL ARBOLÓN

Titular: AA.VV. El Arbolón - Palacio Valdés
Lugar: Hotel Asociaciones de El Arbolón,
Avda Gijón 5. (Jardines interior).
Abierto: del 9 de diciembre al 6 de enero
Lunes a viernes: 11.00 a 13.00 h.
y 17.00 a 20.00 h.



CONCEJO DE
CASTRILLÓN

BELÉN TRADICIONAL DE LA RESIDENCIA DE ANCIANOS DE SAN CRISTÓBAL

Titular: Residencia de Ancianos de San Cristóbal
Lugar: Residencia de Ancianos de San Cristóbal
Abierto: del 19 de diciembre al 7 de enero
Diario: Mañana: 10.00 a 13.00 h.
Tarde: 17.00 a 19.00 h.
Domingos y festivos:
Mañana: 12.30 a 14.00 h.
Tarde: 17.00 a 19.00 h.

BELÉN TRADICIONAL DEL CENTRO SOCIAL DE PERSONAS MAYORES DE LA LUZ

Titular: Centro Social de Personas Mayores de La Luz
Lugar: Centro Social de Personas Mayores de La Luz
Abierto: del 15 de diciembre al 8 de enero
Lunes a sábado: 9.00 a 21.00 h.
Domingos: 11.30 a 21.00 h.

BELÉN TRADICIONAL MUNICIPAL

Titular: Ayuntamiento de Castrillón
Parroquia de Piedrasblancas
Lugar: Soportales Iglesia de Piedrasblancas.
Pza. de Europa
Abierto: del 17 de diciembre al 6 de enero

BELÉN POPULAR EN CANCIENES

Titular: Asociación de Juegos Tradicionales
Santa María de Cancienes
Lugar: Centro Sociocultural de Cancienes. Corvera
Abierto: del 18 de diciembre al 5 de enero
Martes a sábado: 17.00 a 19.30 h.
Domingos y festivos: 12.00 a 14.30 h.

BELÉN POPULAR DE TRASONA

Titular: Vecinos de Trasona
Lugar: Capilla de San Pelayo. Trasona. Corvera
Abierto: del 20 de diciembre al 6 de enero
Lunes a sábado: 18.00 a 21.00 h.
Domingos y festivos:
Mañana: 11.30 a 14.00 h.
Tarde: 18.00 a 21.00 h.

BELÉN POPULAR EN ST. MARÍA DEL MAR

Titular: A.A.V.V. de Santa María del Mar
Lugar: Sede Social de la Asociación.
Las Chavolas, 19. Castrillón
Abierto: del 4 de Diciembre al 4 de Enero
Diario: 17 h a 20 h.

BELÉN TRADICIONAL EN QUILOÑO

Titular: Parroquia de San Miguel de Quiloño
Lugar: Iglesia de S. Miguel. Quiloño. Castrillón
Abierto domingos y festivos:
del 15 de diciembre al 6 de enero
Domingos y festivos: 10.30 a 12.30 h.

CONCEJO DE
CORVERA DE ASTURIAS



BELÉN POPULAR

Titular: Manuel Nares
Lugar: Centro Comercial ParqueAstur. Corvera
Abierto: del 14 de diciembre al 6 de enero
Lunes a sábado:
Mañana: 10.00 a 14.00 h.
Tarde: 17.00 a 22.00 h.

BELÉN POPULAR EN LAS BARZANAS

Titular: Claudia Cuervo Cuervo
Lugar: Las Barzanas, nº 11. Castrillón
Abierto: del 21 de diciembre a 6 de enero
Lunes a viernes de 16.00 a 20.00 h.

BELÉN TRADICIONAL DE NAVECES

Titular: Catequesis de Naveces
Lugar: Iglesia de Naveces. Castrillón
Abierto: Domingos del 13 de diciembre al 6 de enero
Domingos: 10.00 a 12.00 h.

BELÉN POPULAR EN SAN MARTIN DE LASPRA

Titular: AA.VV Amigos de San Martín de Laspra
Lugar: Pórtico de la Iglesia de San Martín de Laspra.
Castrillón
Abierto: del 11 de diciembre a 6 de enero
Diario: Visible desde la calle.